



# ICON 2022

---

**ÍNDICE DE ACTIVIDAD DE LA INDUSTRIA DE INGENIERÍA  
1ER TRIMESTRE 2022**

## RESUMEN EJECUTIVO

### **Importante aumento de la actividad de la industria de la ingeniería en el primer trimestre del 2022, producto de una mayor inversión pública en gerenciamiento de proyectos**

El índice de actividad de la ingeniería, ICON, alcanza un valor de 1,18 el primer trimestre 2022, con un incremento de 3,5% respecto al último trimestre del año 2021 y de un 15,8% respecto a igual trimestre del año 2021.

Gerenciamiento de proyectos es el área de actividad, que explica el incremento del índice ICON, tanto en su comparación con el trimestre anterior como en su comparación anual. En efecto, esta área aumenta un 9,6%, respecto del trimestre anterior y en un 39,4% respecto del año 2021, siendo la única área con una evolución positiva mantenida por cuatro trimestres.

El mandante público aumenta su participación en la actividad desde 27% el último trimestre 2021, al 35% de este primer trimestre 2022, llevando al indicador ICON a un valor récord de 1,34 puntos.

Por su parte el mandante privado, nuestro principal generador de actividad, disminuye su índice respecto del trimestre anterior en un 8,0%, aunque muestra una importante recuperación en comparación con el primer periodo trimestral 2021.

La mirada por sector económico nos muestra un importante aumento en el sector de infraestructura urbana, el que alcanza un 18,8% de crecimiento trimestral. Este incremento es secundado por los sectores industria que aumenta 8,8%, infraestructura general que crece en 6,7% y finalmente por minería que crece 3,5%.

En un escenario de crecimiento de la actividad, preocupa la negativa evolución del área de Ingeniería de detalle, con un descenso constante por los dos últimos años.

Las proyecciones del ICON son de mantención del nivel de actividad en valores del orden de 1,17 puntos, para los próximos trimestres del 2022, basadas en su desarrollo histórico como en las previsiones de actividad de las empresas de ingeniería participantes del indicador.

## GRÁFICAMENTE ICON 2022T1

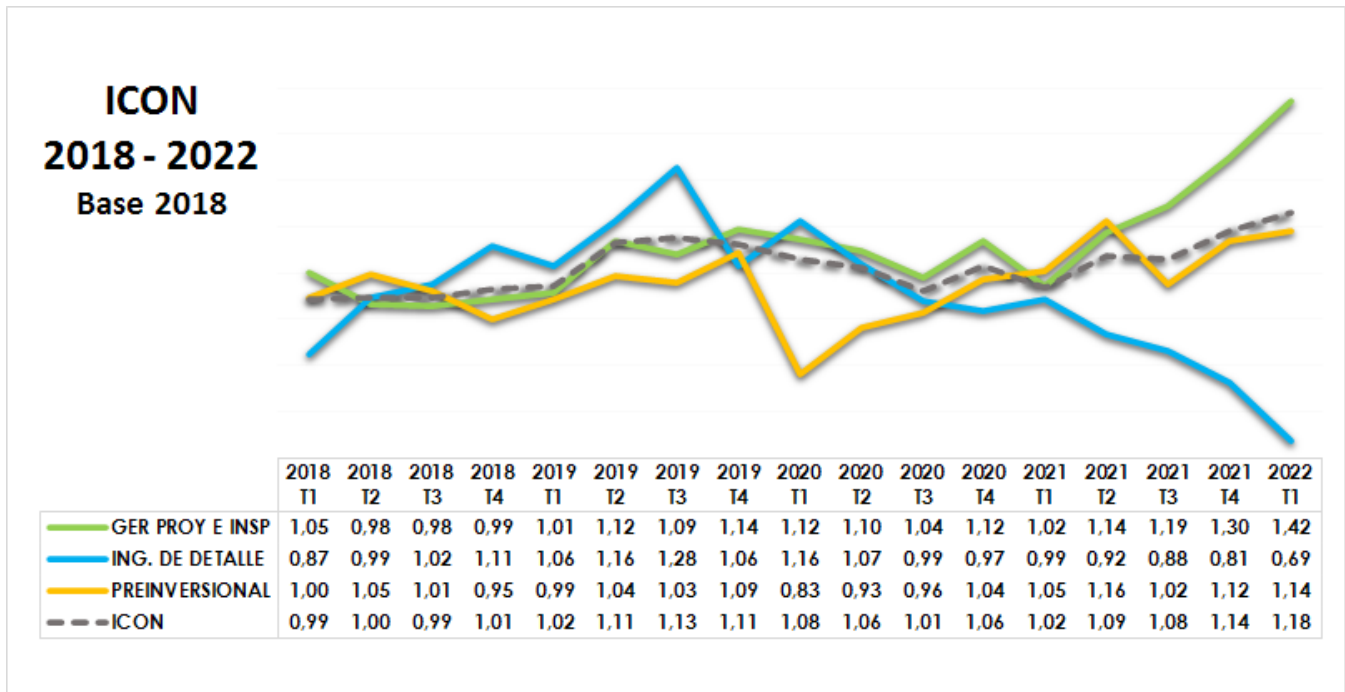
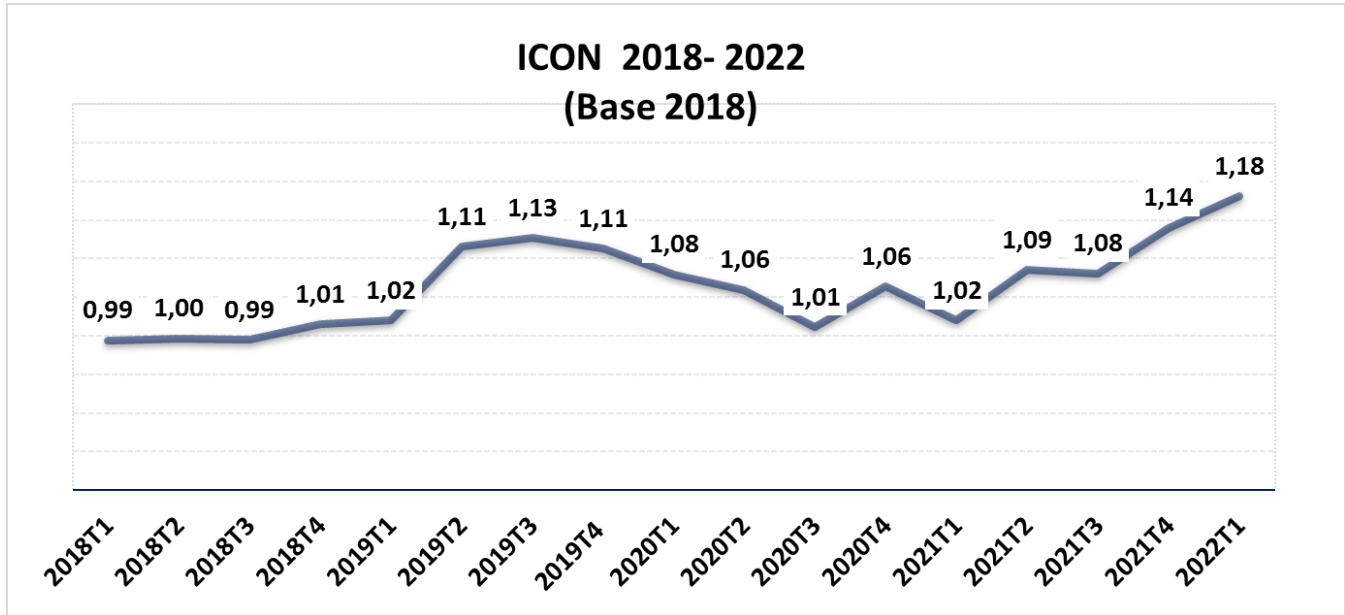

### ICON 2018-2022 SECTOR ECONOMICO

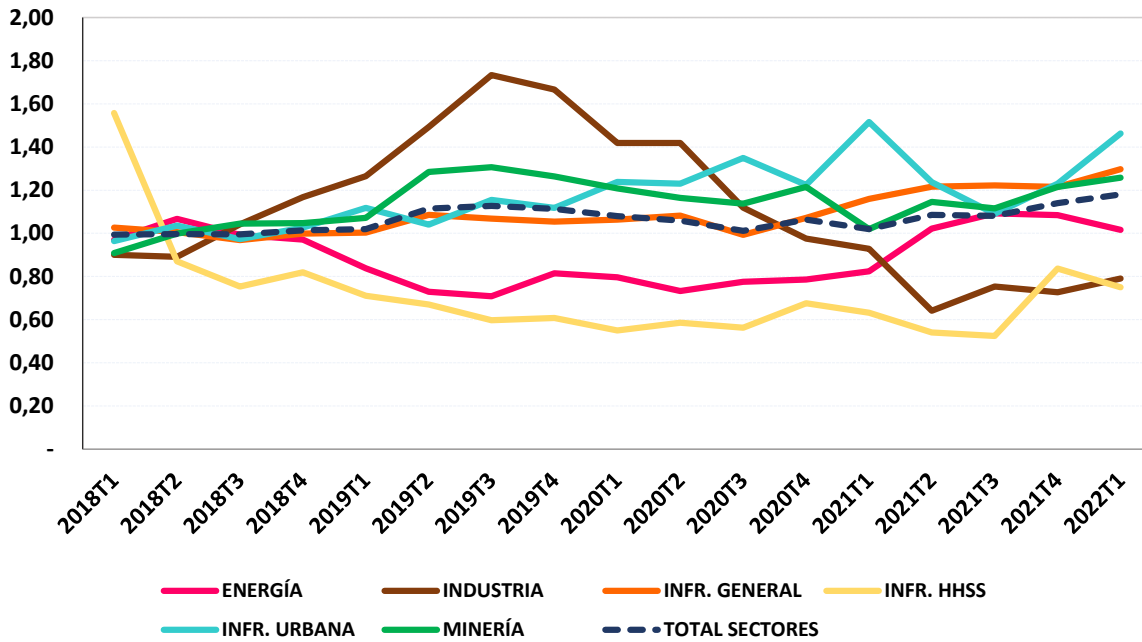

### ICON 2018 - 2022 SEGÚN MANDANTE

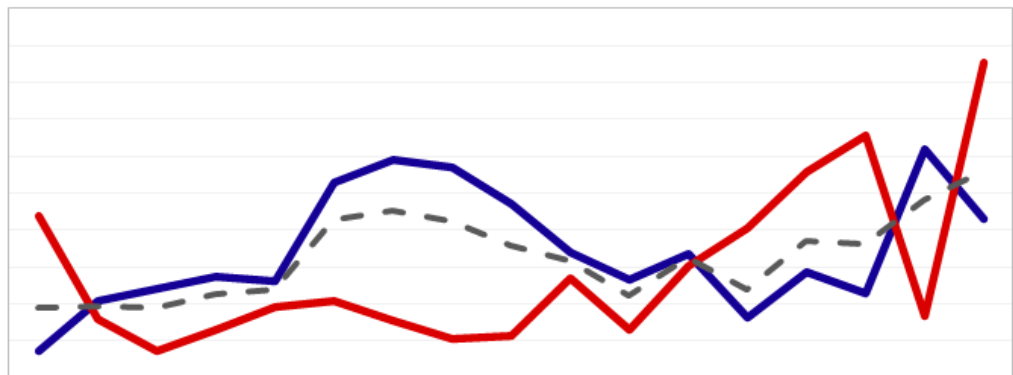

|         | 2018T1 | 2018T2 | 2018T3 | 2018T4 | 2019T1 | 2019T2 | 2019T3 | 2019T4 | 2020T1 | 2020T2 | 2020T3 | 2020T4 | 2021T1 | 2021T2 | 2021T3 | 2021T4 | 2022T1 |
|---------|--------|--------|--------|--------|--------|--------|--------|--------|--------|--------|--------|--------|--------|--------|--------|--------|--------|
| PRIVADO | 0,94   | 1,00   | 1,02   | 1,04   | 1,03   | 1,17   | 1,19   | 1,19   | 1,13   | 1,07   | 1,03   | 1,07   | 0,98   | 1,04   | 1,01   | 1,21   | 1,11   |
| PUBLICO | 1,12   | 0,98   | 0,94   | 0,97   | 1,00   | 1,00   | 0,98   | 0,95   | 0,96   | 1,04   | 0,96   | 1,05   | 1,10   | 1,18   | 1,23   | 0,98   | 1,33   |
| TOTAL   | 0,99   | 1,00   | 0,99   | 1,01   | 1,02   | 1,11   | 1,13   | 1,11   | 1,08   | 1,06   | 1,01   | 1,06   | 1,02   | 1,09   | 1,08   | 1,14   | 1,18   |