

## RESUMEN EJECUTIVO

### **Leve caída de la actividad de la Industria de la Ingeniería para el tercer trimestre 2021**

El índice de actividad de la ingeniería, ICON, alcanza un valor de 1,08 el tercer trimestre 2021, registrando una leve baja de 0,4%, respecto al trimestre anterior.

En comparación a igual trimestre del año 2020, el indicador verifica un importante incremento de 6,8%.

En la inversión pública, se observa una tendencia positiva por cuatro periodos consecutivo y este último trimestre el incremento fue de 9,6%, que se explica exclusivamente por el aumento de actividad del área de gerenciamiento de proyectos.

El mandante privado, representa un 65% de las horas de ingeniería y su actividad se ve disminuida en un 2,8%, respecto del trimestre anterior y en un 1,8% respecto a igual trimestre del año 2020.

Respecto de los sectores económicos, el ICON muestra un incremento de 17,5% en el sector industria y un 6,9% en energía. El resto de los sectores aportan negativamente, -11,9%, en infraestructura urbana, un -3,1% en sanitaria y un -2,6% del sector minería.

El ICON según las áreas de la ingeniería, muestra una evolución positiva en la etapa de gerenciamiento de proyectos, mientras que en el área preinversional, disminuye un 11,8% y en la ingeniería de detalle se prolonga su tendencia negativa, con una caída del 4,0 %, este trimestre.

Los positivos resultados del índice de actividad del gerenciamiento de proyectos este año 2021, se relacionan con la mayor inversión pública en ejecución de proyectos que buscan la reactivación del empleo.

Las proyecciones del índice nos muestran un leve incremento de la actividad, con un ICON proyectado que alcanza un valor 1,09 en el próximo trimestre. Esta cifra coincide con lo expresado por las empresas de ingeniería en sus proyecciones de actividad para el cierre 2021.

## GRÁFICAMENTE ICON 2021T3

### ICON 2018- 2021 (Base 2018)

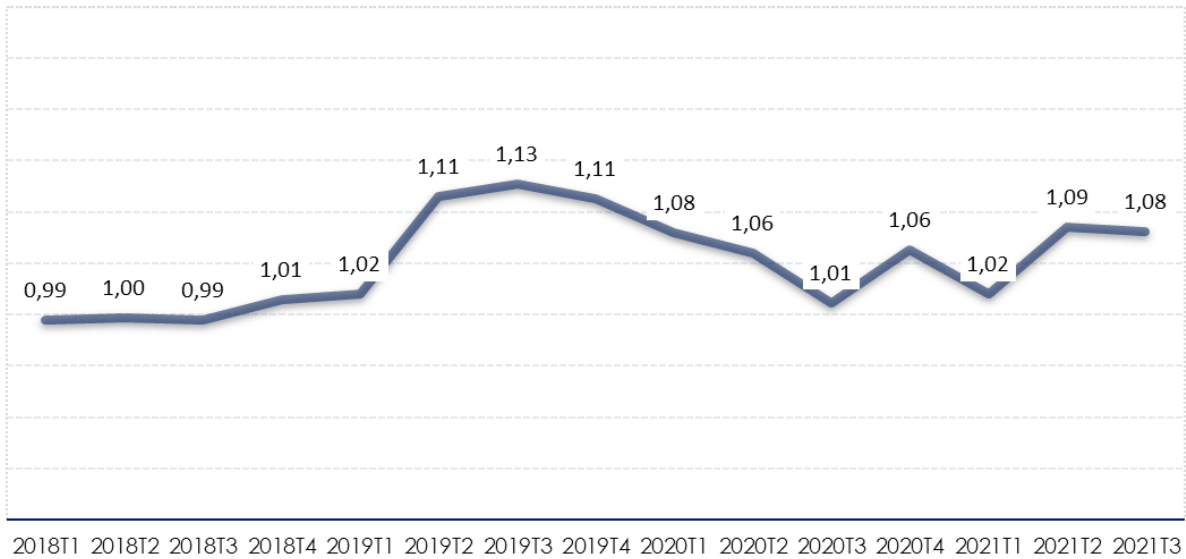

### ICON 2018 - 2021 Base 2018

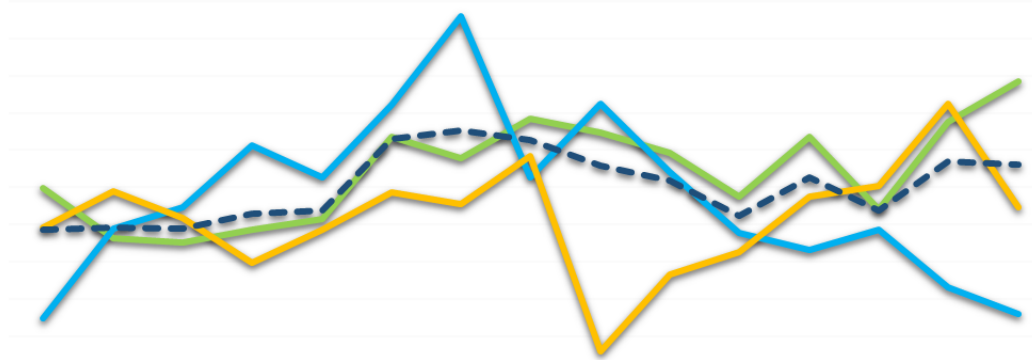

	2018T1	2018T2	2018T3	2018T4	2019T1	2019T2	2019T3	2019T4	2020T1	2020T2	2020T3	2020T4	2021T1	2021T2	2021T3
GER PROY E INSP	1,05	0,98	0,98	0,99	1,01	1,12	1,09	1,14	1,12	1,10	1,04	1,12	1,02	1,14	1,19
ING. DE DETALLE	0,87	0,99	1,02	1,11	1,04	1,16	1,28	1,06	1,16	1,07	0,99	0,97	0,99	0,92	0,88
PREINVERSIONAL	1,00	1,05	1,01	0,95	0,99	1,04	1,03	1,09	0,83	0,93	0,96	1,04	1,05	1,16	1,02
ICON	0,99	1,00	0,99	1,01	1,02	1,11	1,13	1,11	1,08	1,06	1,01	1,06	1,02	1,09	1,08

### ICON 2018-2021 SECTORES INDUSTRIALES

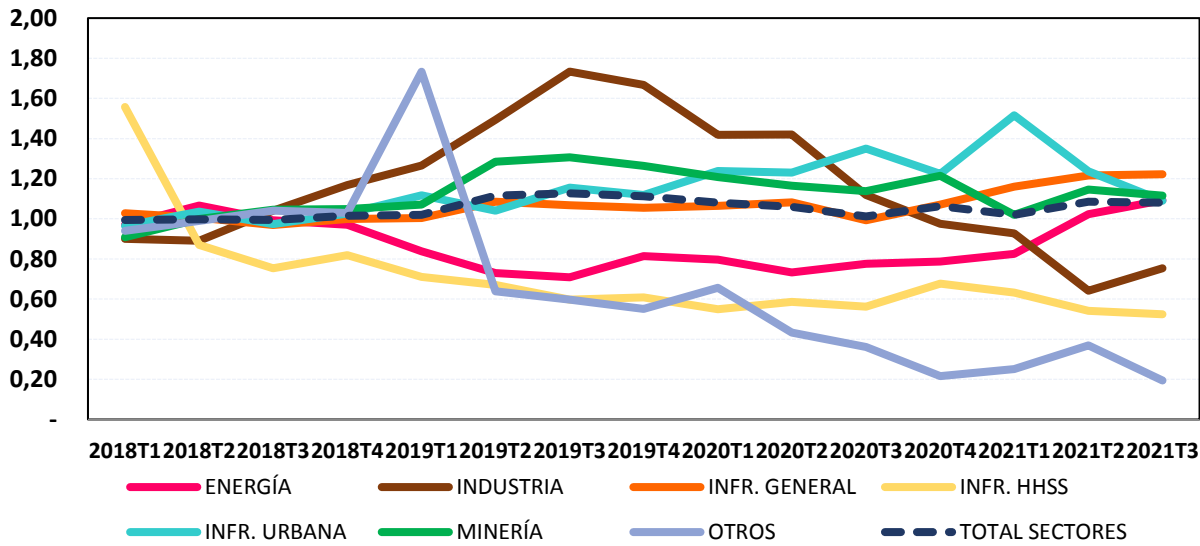

### ICON 2018 - 2021 SEGÚN MANDANTE

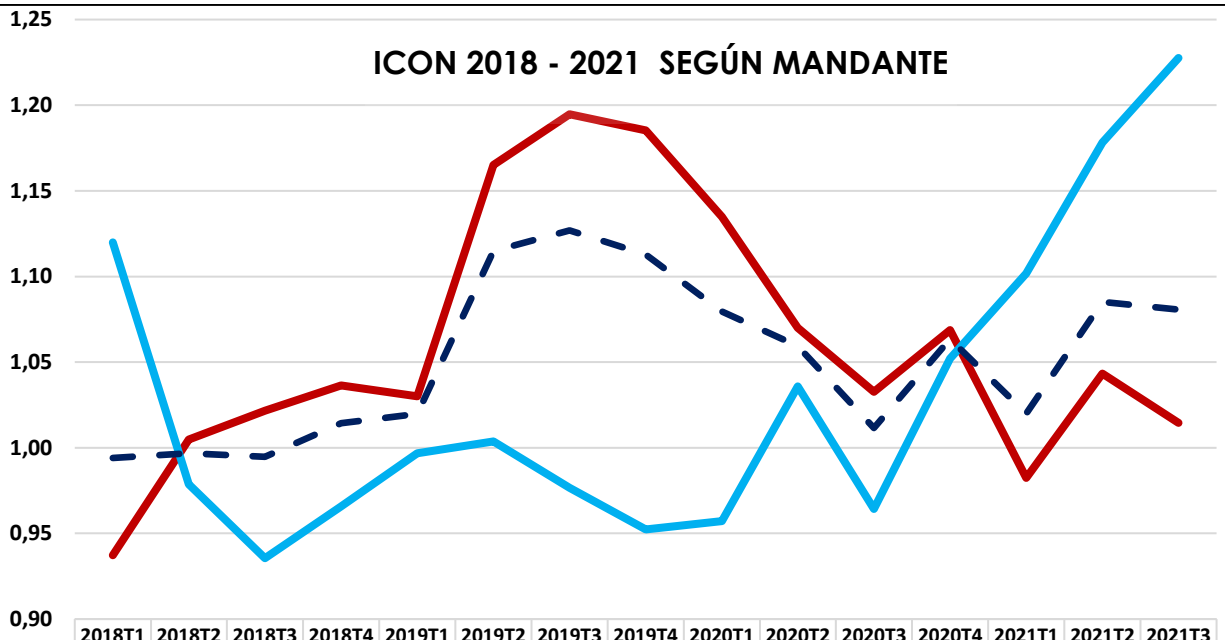

	2018T1	2018T2	2018T3	2018T4	2019T1	2019T2	2019T3	2019T4	2020T1	2020T2	2020T3	2020T4	2021T1	2021T2	2021T3
PRIVADO	0,94	1,00	1,02	1,04	1,03	1,17	1,19	1,19	1,13	1,07	1,03	1,07	0,98	1,04	1,01
PUBLICO	1,12	0,98	0,94	0,97	1,00	1,00	0,98	0,95	0,96	1,04	0,96	1,05	1,10	1,18	1,23
TOTAL	0,99	1,00	0,99	1,01	1,02	1,11	1,13	1,11	1,08	1,06	1,01	1,06	1,02	1,09	1,08

